Ferramentas para montagem

Descrição do artigo/Imagens dos produtos

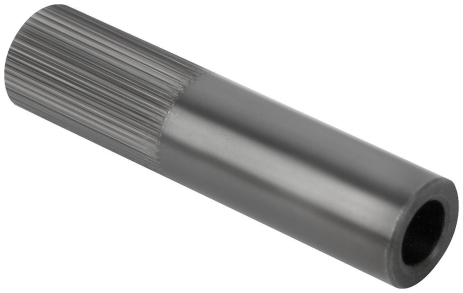

Descrição

Material:
Aço.

Versão:
peça brunida.

Indicação:
Com a ferramenta para a montagem, as peças de aperto laterais com mola podem ser montadas sem qualquer problema.

Desenhos

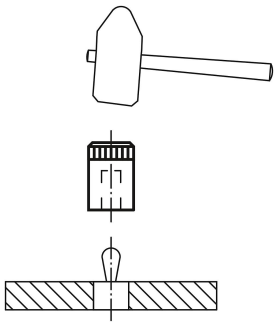

Visão geral dos artigos

Ferramentas para montagem

Código do artigo	Adequado para posicionadores de efeito lateral com mola, com D =
K0369.03	6
K0369.05	10
K0369.08	12
K0369.10	16

© HEINRICH KIPP WERK GmbH & Co. KG