

Fechos de um quarto de volta, com cabeça ranhurada cruzada

Descrição do artigo/Imagens dos produtos

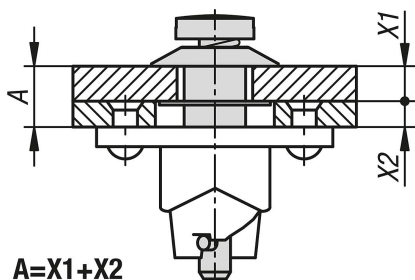

Descrição

Material:

Aço.

Versão:

peça zincada.

Indicação:

Fechos de um quarto de volta para prender e fechar com segurança abas, tampas de recipientes, revestimentos de máquinas e outros objetos semelhantes. O fecho é fechado e aberto por meio de uma rotação de 90°. O pino de travessa no pino de fechamento move-se sobre uma curva no fecho de trava e, assim, fixa a mola. No ponto final da curva, existe um pequeno escareamento no qual o pino cruzado se encaixa. A força de pré-tensão do fecho gerada pela mola garante que a conexão permaneça fechada e resistente a vibrações.

Todos os componentes do sistema de fechamento (pino de fechamento, arruela de retenção e fecho de trava) são conectados de maneira cativa à cobertura ou estrutura.

A operação é feita por meio de fenda cruzada.

O fecho de um quarto de volta consiste sempre de um fecho de 1/4 de volta, uma arruela de retenção e um fecho de trava.

Dados técnicos:

Força de tração máxima de 1300 N.

Montagem:

Um furo de 8 mm é feito através da cobertura; o pino com pino de travessa é encaixado e fixado pela parte traseira com a arruela de retenção. Um furo central de 13 mm e dois furos de fixação são feitos na estrutura de acordo com o molde de furação da parte inferior.

Acessórios:

Arruelas de retenção K1731.

Peças de alojamento inferior para travamento K1732.

Fechos de um quarto de volta, com cabeça ranhurada cruzada

Desenhos

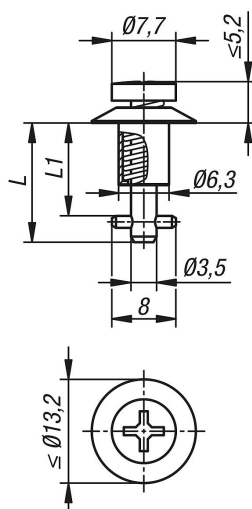

Visão geral dos artigos

Código do artigo	A	L	L1
K1730.111015	0,75 - 1,50	14,95	10,15
K1730.111090	1,50 - 2,25	14,95	10,9
K1730.111165	2,25 - 3,00	14,95	11,65
K1730.111240	3,00 - 3,75	17,2	12,4
K1730.111315	3,75 - 4,50	17,2	13,15
K1730.111390	4,50 - 5,25	17,2	13,9
K1730.111465	5,25 - 6,00	19,45	14,65
K1730.111540	6,00 - 6,75	19,45	15,4
K1730.111615	6,75 - 7,50	19,45	16,15
K1730.111690	7,50 - 8,25	21,7	16,9
K1730.111765	8,25 - 9,00	21,7	17,65
K1730.111840	9,00 - 9,75	21,7	18,4
K1730.111915	9,75 - 10,50	23,95	19,15
K1730.111990	10,50 - 11,25	23,95	19,9
K1730.112065	11,25 - 12,00	23,95	20,65
K1730.112140	12,00 - 12,75	26,2	21,4
K1730.112215	12,75 - 13,50	26,2	22,15
K1730.112290	13,50 - 14,25	26,2	22,9
K1730.112365	14,25 - 15,00	28,45	23,65
K1730.112440	15,00 - 15,75	28,45	24,4
K1730.112515	15,75 - 16,50	28,45	25,15
K1730.112590	16,50 - 17,25	30,7	25,9
K1730.112665	17,25 - 18,00	30,7	26,65
K1730.112740	18,00 - 18,75	30,7	27,4
K1730.112815	18,75 - 19,50	32,95	28,15
K1730.112890	19,50 - 20,25	32,95	28,9
K1730.112965	20,25 - 21	32,95	29,65