

Fechos de um quarto de volta, com cabeça serrilhada

Descrição do artigo/Imagens dos produtos

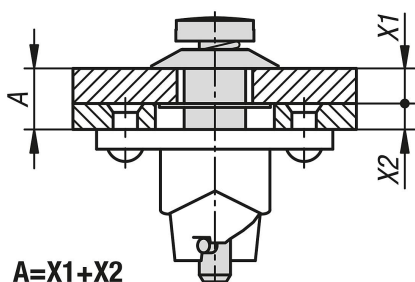

Descrição

Material:

Aço.

Versão:

peça zincada.

Indicação:

Fechos de um quarto de volta para prender e fechar com segurança abas, tampas de recipientes, revestimentos de máquinas e outros objetos semelhantes. O fecho é fechado e aberto por meio de uma rotação de 90°. O pino de travessa no pino de fechamento move-se sobre uma curva no fecho de trava e, assim, fixa a mola. No ponto final da curva, existe um pequeno escareamento no qual o pino cruzado se encaixa. A força de pré-tensão do fecho gerada pela mola garante que a conexão permaneça fechada e resistente a vibrações.

Todos os componentes do sistema de fechamento (pino de fechamento, arruela de retenção e fecho de trava) são conectados de maneira cativa à cobertura ou estrutura.

A operação é feita sem ferramentas através de manípulo serrilhado.

O fecho de um quarto de volta consiste sempre de um fecho de 1/4 de volta, uma arruela de retenção e um fecho de trava.

Dados técnicos:

Força de tração máxima de 1300 N.

Montagem:

Um furo de 8 mm é feito através da cobertura; o pino com pino de travessa é encaixado e fixado pela parte traseira com a arruela de retenção. Um furo central de 13 mm e dois furos de fixação são feitos na estrutura de acordo com o molde de furação da parte inferior.

Acessórios:

Arruelas de retenção K1731.

Peças de alojamento inferior para travamento K1732.

Fechos de um quarto de volta, com cabeça serrilhada

Desenhos

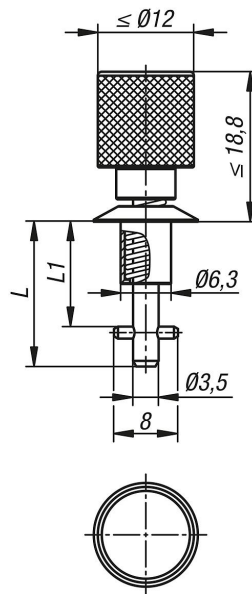

Visão geral dos artigos

Código do artigo	A	L	L1
K1730.311315	0,75 - 1,50	18,15	13,15
K1730.311390	1,50 - 2,25	18,15	13,9
K1730.311465	2,25 - 3,00	18,15	14,65
K1730.311540	3,00 - 3,75	20,4	15,4
K1730.311615	3,75 - 4,50	20,4	16,15
K1730.311690	4,50 - 5,25	20,4	16,9
K1730.311765	5,25 - 6,00	22,65	17,65
K1730.311840	6,00 - 6,75	22,65	18,4
K1730.311915	6,75 - 7,50	22,65	19,15
K1730.311990	7,50 - 8,25	24,9	19,9
K1730.312065	8,25 - 9,00	24,9	20,65
K1730.312140	9,00 - 9,75	24,9	21,4
K1730.312215	9,75 - 10,50	27,15	22,15
K1730.312290	10,50 - 11,25	27,15	22,9
K1730.312365	11,25 - 12,00	27,15	23,65
K1730.312440	12,00 - 12,75	29,4	24,4
K1730.312515	12,75 - 13,50	29,4	25,15
K1730.312590	13,50 - 14,25	29,4	25,9
K1730.312665	14,25 - 15,00	31,65	26,65
K1730.312740	15,00 - 15,75	31,65	27,4
K1730.312815	15,75 - 16,50	31,65	28,15
K1730.312890	16,50 - 17,25	33,9	28,9
K1730.312965	17,25 - 18,00	33,9	29,65
K1730.313040	18,00 - 18,75	33,9	30,4
K1730.313115	18,75 - 19,50	36,15	31,15
K1730.313190	19,50 - 20,25	36,15	31,9
K1730.313265	20,25 - 21	36,15	32,65